BAIT AL-WATAN

SPIRIT Developments

9F North House

من نحــن

الذراع التسويقي لمجموعة شركات تمتلك خبرات إمتدت لاكثر من 35 عاما من تنفيذ المشروعات في القاهرة الكبري و المنصورة, حيث كانت بداية الشركة في مجال المقاولات و الاستثمار العقاري بالعديد من احياء القاهرة و المنصورة الاكثر شهرة.
وقد جمعت الشركة علي مدار تاريخها عاملين من اهم عوامل التطوير العقاري, وهما الدراسة الاكاديمية والخبرة العملية علي الارض فاصبحت كل مشروعاتها تلمس احتياجات العملاء المختلفة والمتغيرة فنحن لا نطور مجرد مباني او منشأت ولكن نطور حلول واقعية متمثلة في مشروعات سكنية وتجارية تشبع احتياجات العملاء والسوق المتغيرة طوال الوقت.

وقد قدمت الشركة علي ارض الواقع أكثر من 55 مشروعا قائما بالفعل علي مدار السنوات الماضية ما بين عمارات سكنية ومولات تجارية علي اعلي مستويات التقنية والتشطيب.

مهمتـــنا

عـدم التهـاون فـي الجـودة التـي تقدمهـا الشـركة لعملائها فنحن منـذ البداية اعتمدنا اعلـي معايير الجودة في كل منشأتنا التي توفر الراحة والرفاهية والسلامة والأمان علي المستوي السكني وامكانية الادارة والتشغيل والسلامة التامة مع عدم اغفال الجانب الجمالي الجذاب للمشروعات التجارية.

هدفــنا

الحـرص علـى تكامـل المنتـج العقـاري لديهـا بـدءا مـن اختيـار افضـل المواقـع الممكنـة وتقـدم الخصوصيـة والرفاهية والرقي وتسمح بأطلالات مميزة ومحاور رئيسية كما راعينا توفير جميع المساحات التي تناسب مع جميع الاذواق والاحتياجات المادية.

مشـــــــــروع

9F North House

بيت الوطن

تتميز ربوة التجمع بموقعها الفريد الذي يتوسط افضل المحاور الرئيسية فى القاهرة الجديدة كالدائري الاوسطي ومحور بن زايد وطريق السويس وشارع التسعين الشمالى حيث يمر بها المونوريل الرابط بين مدينة نصر مرورا بالقاهرة الجديدة والواصل الى العاصمه الادارية الجديدة.

تتميز ايضا بوجودها على ربوة مرتفعة عن سطح البحر بحوالى 320 متر مما يجعلها افضل جوًا من باقى أحياء القاهرة.

البنية التحتية لربوة التجمع قامت بتفيذها شركتى حسن علام و أوراسكوم كما تم انشاء اكبر شبكة لصرف الامطار بالتجمع.

يتم تغذية الربوة باكبر خطين مياه و ذلك لضمان عدم انقطاع المياه.

مميزات المشروع

- تتميز المشاريع باحدث الوجهات العصرية التى صممها افضل المعماريين.
- أقل نسبه تحميل فعليا.
- افضل الاسعار و أطول مدة سداد.
- إنتركام صوتى ومرئي و اسانسير اتوماتيك كامل.
- مداخل ذكية لتوفير الطاقة.
- جراج خاص مرقم.
- هنساعدك فى الفرش.

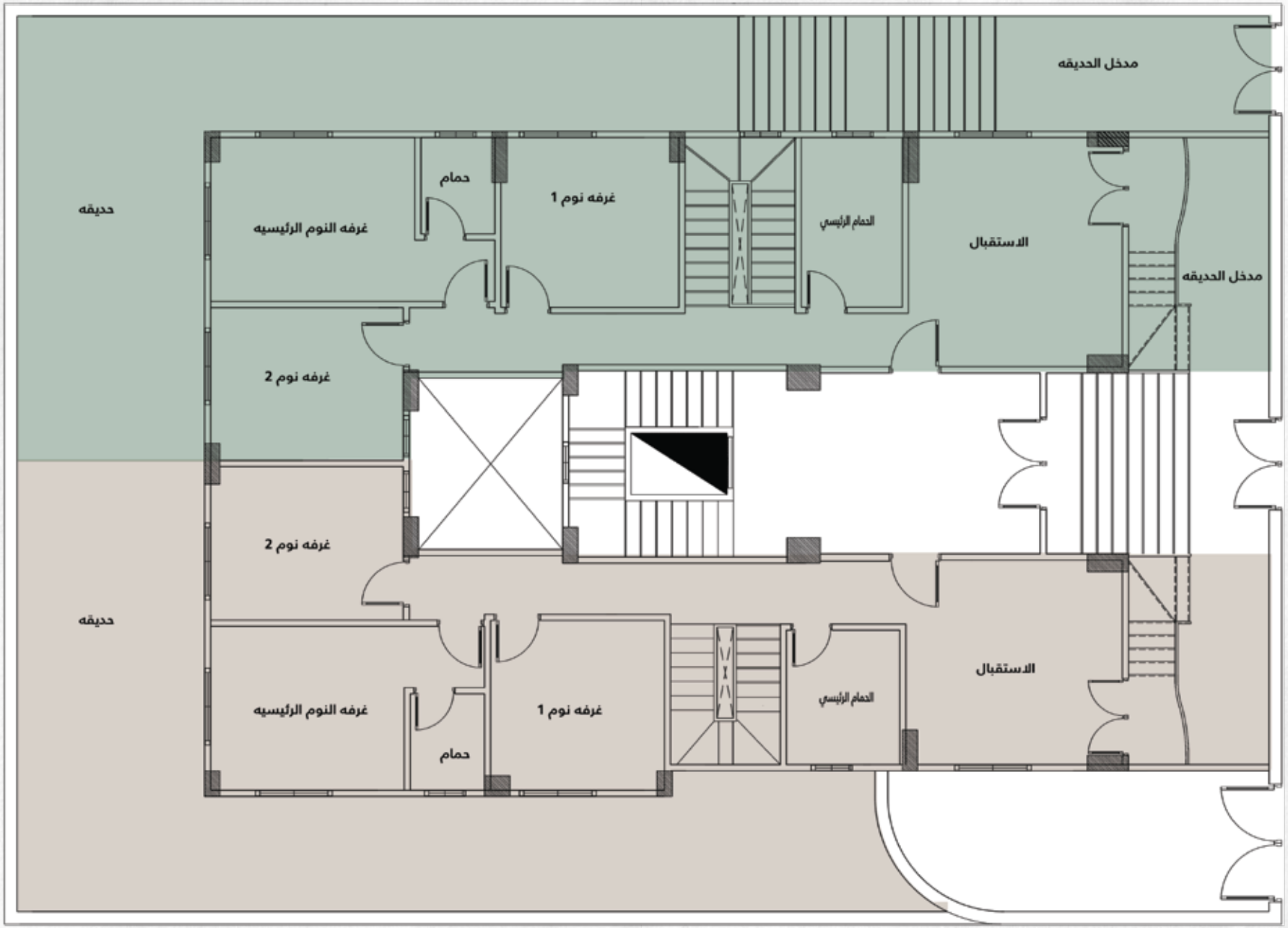

DUPLEX - FLOOR

DUPLEX-GROUND - TYPE A

TOTAL AREA 225m² GARDEN AREA 90m²

1. Master bedroom(3.79*3.21)
2. Master bath room(1.89*1.45)
3. Main bathroom(2.63*2.22)
4. Bedroom 1 (3.77*3)
5. Bedroom 2 (3.40*3.32)
6. Reception (4.24*4)
7. Garden Enterance (5.87*2.75)
8. Garden (90m2)

DUPLEX-LOWER GROUND - TYPE A

TOTAL AREA 225m² GARDEN AREA 90 m²

1. Enterance (4.59*3.67)
2. Reception (6.32*3.76)
3. Bathroom (2.40*1.32)
4. Kitchen (3.94*2.44)
5. Garden (90m2)
6. Storgae (3.67*1.67)

DUPLEX-GROUND - TYPE B

TOTAL AREA 235 ㎡ GARDEN AREA 113 ㎡

1. Master bedroom(3.99*3.21)
2. Master bath room(1.89*1.45)
3. Bedroom 1 (3.77*3)
4. Bedroom 2 (3.48*3.32)
5. Main bathroom(3.32*1.98)
6. Living room(4.48*4.19)
7. Garden Enterance (3.29*2.75)
8. Garden 113 ㎡

DUPLEX-LOWER GROUND - TYPE B

TOTAL AREA 235 ㎡ GARDEN AREA 113 ㎡

1. Reception(6.38*6.33)
2. Bathroom (4.44*2.16)
3. Kitchen(4.26*3.89)
4. Dining area(3.76*1.74)
5. Garden (113m2)
6. Storgae (3.67*1.67)

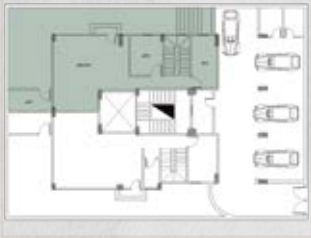

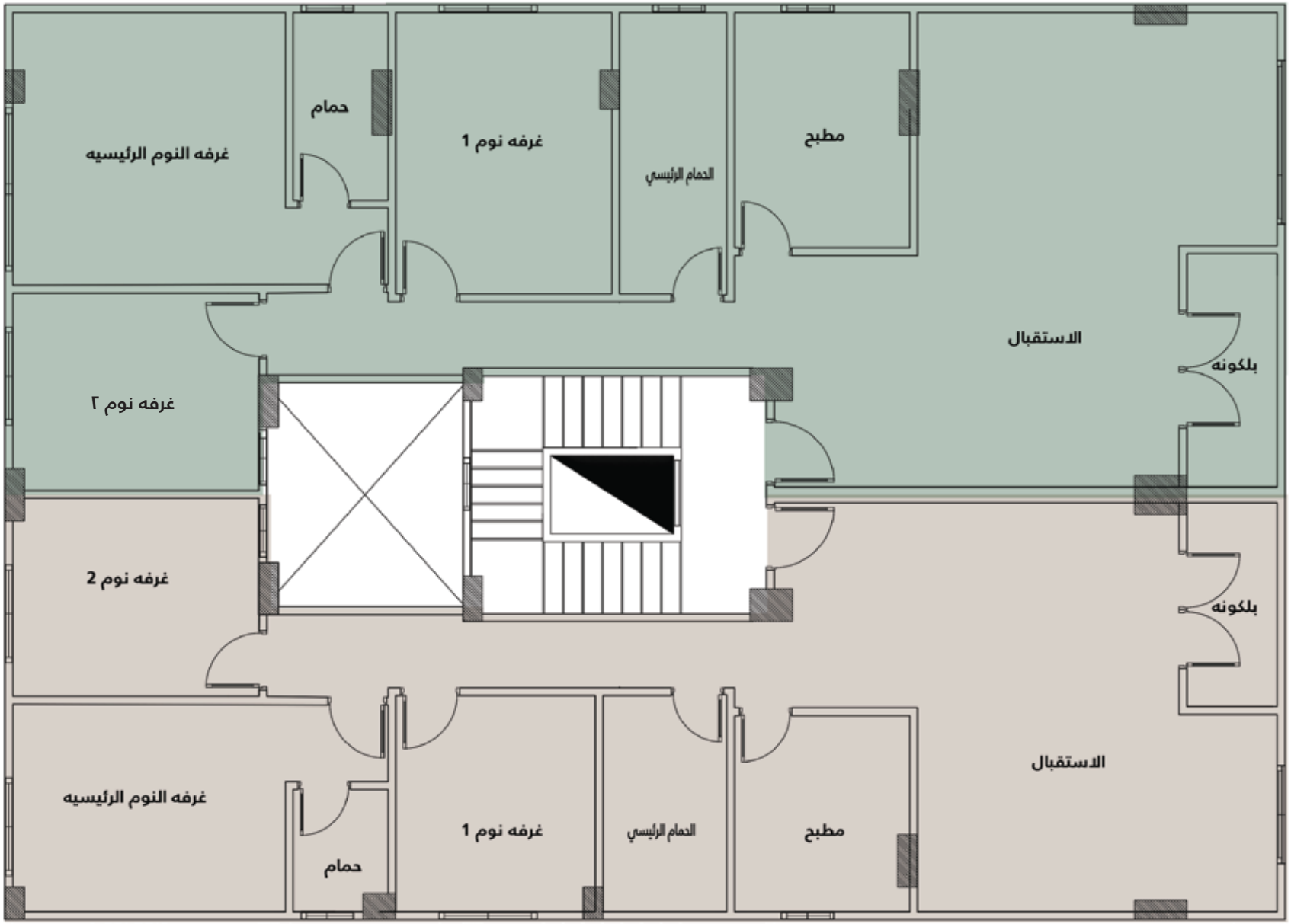

TYPICAL - FLOOR-1

TYPICAL - TYPE A

TOTAL AREA 155 ㎡

1. Master bedroom(4.14*3.65)
2. Master dressing room (2.19*1.41)
3. Master bathroom(2.12*1.99)
4. Bedroom1(3.30*3.10)
5. Bathroom (3.11*1.58)
6. Bedroom2 (3.63*3.08)
7. Kitchen(3.66*2.30)
8. Reception(5.83*7.25)
9. Dining(5.83*3.67)
10. Terrace(3.61*1.27)

TYPICAL - TYPE B

TOTAL AREA 180 m²

1. Master bedroom(4.18*4.17)
2. Master bath room(2.87*1.39)
3. Main bathroom(4.32*1.64)
4. Bedroom 1 (4.31*3.30)
5. Bedroom 2 (3.77*3.03)
6. Kitchen (3.60*2.68)
7. Reception (7.26*7.69)
8. Dining (3*2.80)
9. Terrace(3.57*1.38)

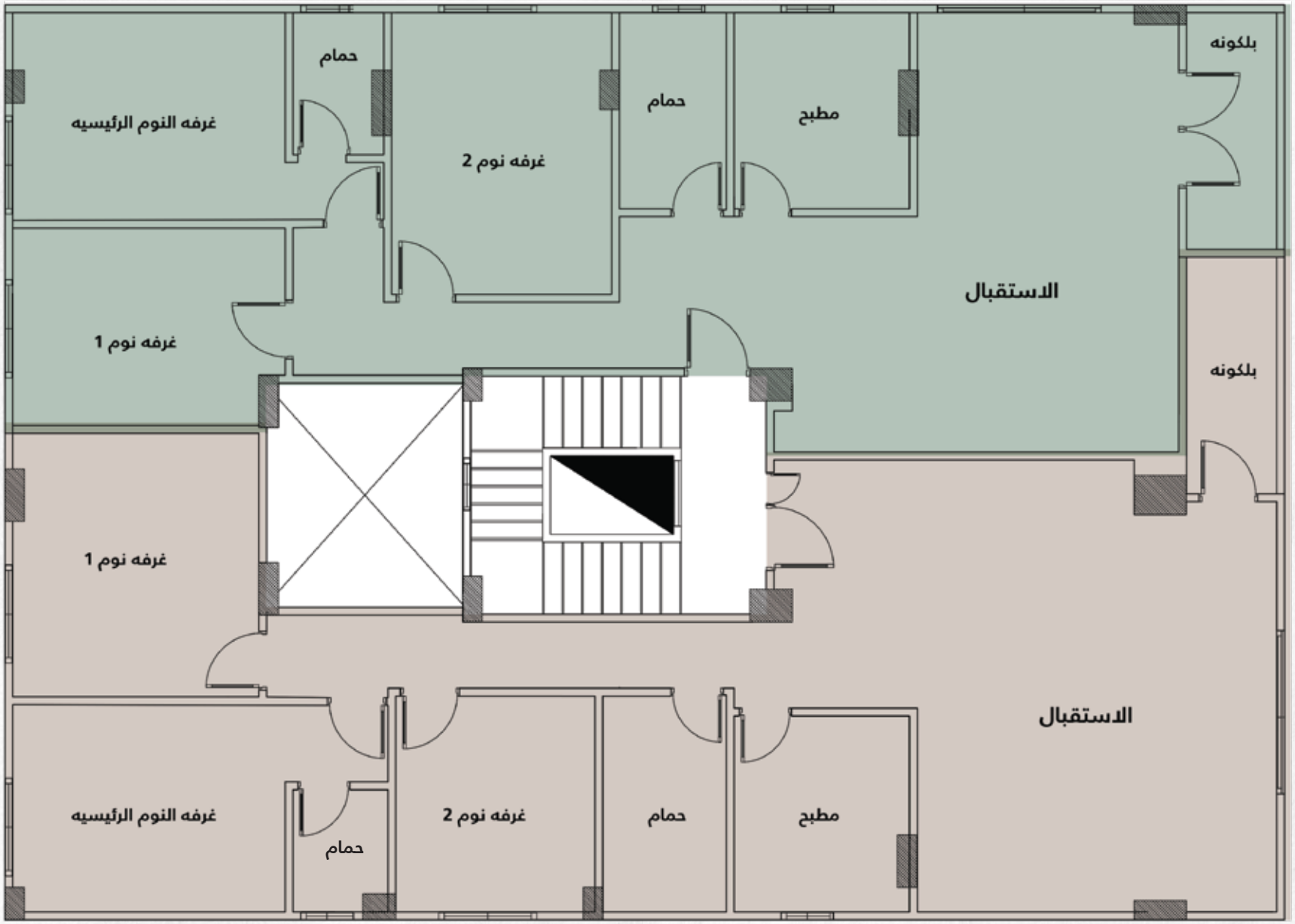

TYPICAL - FLOOR-2

TYPICAL-2 - TYPE A

TOTAL AREA 174 ㎡

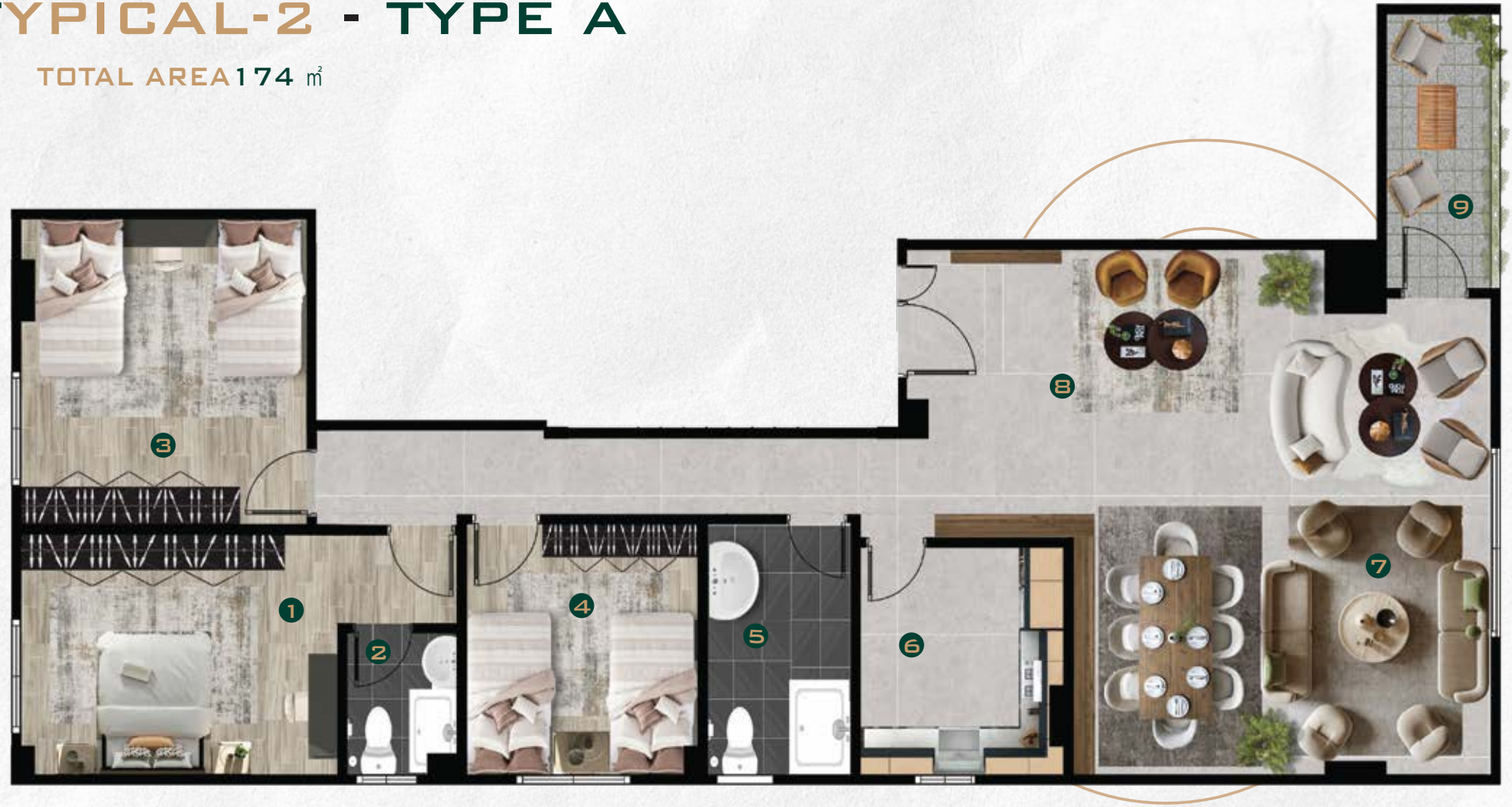

1. Master bedroom(4.19*3.18)
2. Master bathroom(1.87*1.45)
3. Bedroom1(4.03*3.77)
4. Bedroom2 (3.31*3.05)
5. Bathroom (3.32*1.89)
6. Kitchen(3*2.68)
7. Reception(7.80*6.92)
8. Reception Enterance (3.80*2.19)
9. Terrace(3.62*1.38)

TYPICAL-2 - TYPE A

TOTAL AREA 155 m²

1. Master bedroom(4.14*3.65)
2. Master bathroom(2.12*1.99)
3. Bedroom1(3.30*3.10)
4. Bedroom2 (3.63*3.08)
5. Bathroom (3.11*1.58)
6. Kitchen(3.66*2.30)
7. Reception(5.83*7.25)
8. Dining(5.83*3.67)
9. Terrace(3.61*1.27)

LOWER

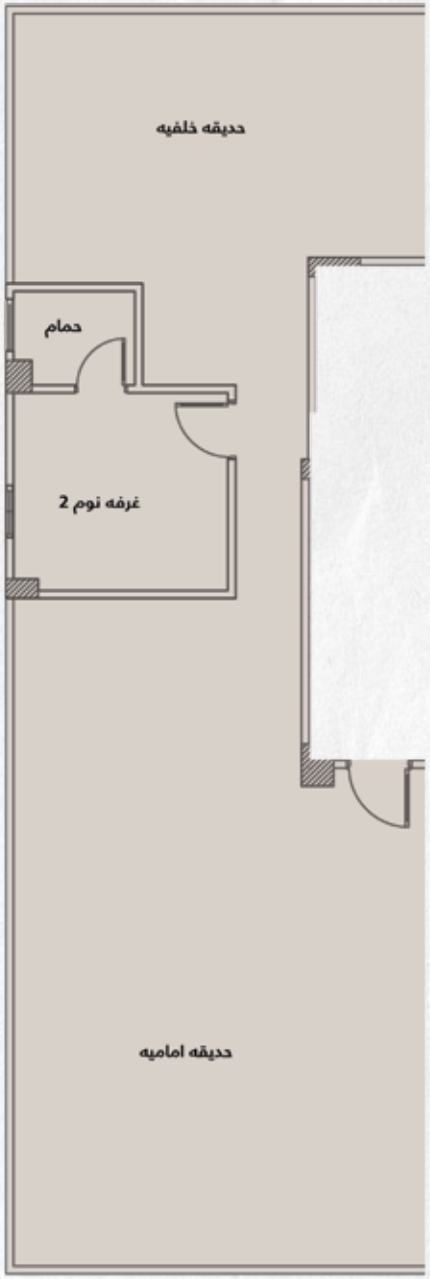

UPPER

PENTHOUSE - TYPE A

LOWER

TOTAL AREA 155 m^2

1. Master bedroom(5.74*3.18)
2. Master bathroom(1.87*1.45)
3. Bedroom1(3.77*3.03)
4. Bedroom2(3.31*3.05)
5. Bathroom (3.32*1.87)
6. Kitchen(3*2.68)
7. Reception(6.36*5.50)
8. Reception Enterance (3.80*2.19)
9. Terrace(3.12*1.38)

UPPER

CLOSED 35 m^2

OPEN 120 m^2

1. Master bedroom(3.31*3.05)
2. Master(1.87*1.45) bathroom
3. Garden I (13.76*5.68)
4. Garden2(13.76*10.43)

LOWER

UPPER

PENTHOUSE - TYPE A

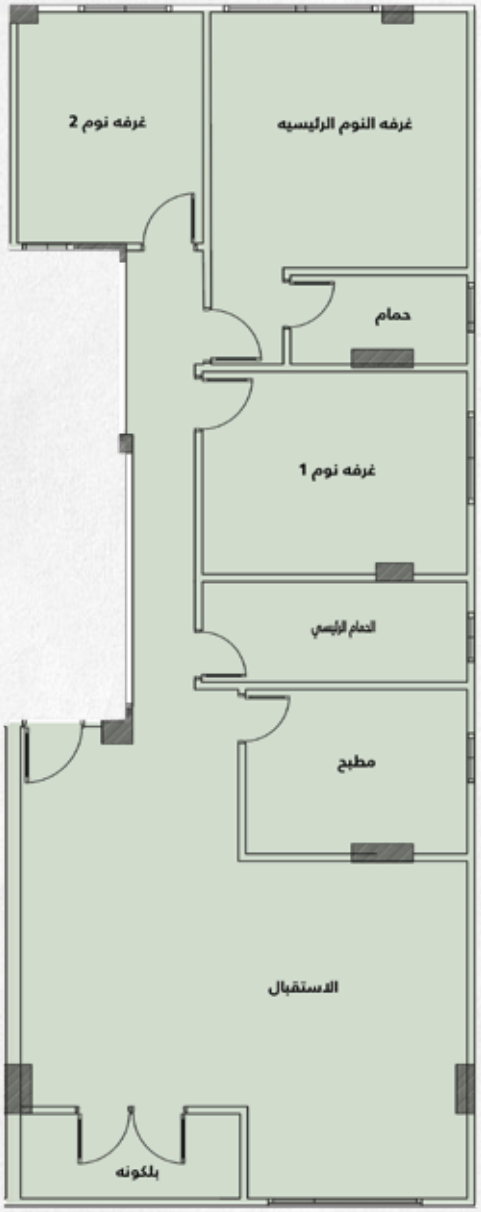

LOWER

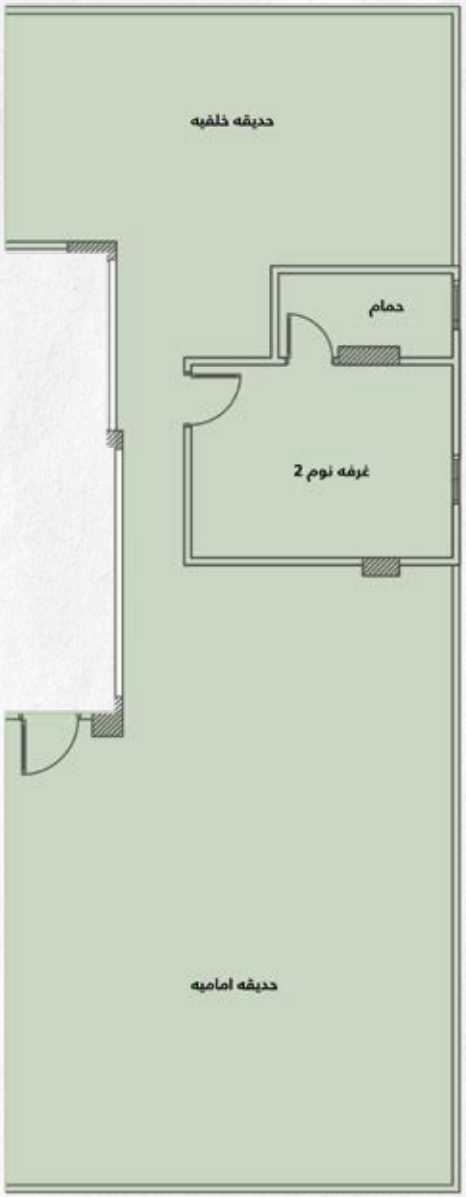

UPPER

PENTHOUSE - TYPE B

LOWER

TOTAL AREA 180 m²

1. Master bedroom(4.18*4.17)
2. Master bathroom(2.87*1.39)
3. Bedroom1(3.77*3.02)
4. Bedroom2(4.31*3.36)
5. Bathroom (4.32*1.64)
6. Kitchen(3.60*2.68)
7. Reception(7.26*7.69)
8. Reception Enterance (3.54*2)
9. Terrace(3.57*1.38)

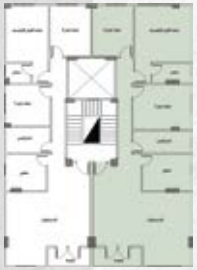

UPPER

CLOSED 55m²

OPEN 145m²

1. Master bedroom(4.31*3.18)
2. Master(2.87*1.39) bathroom
3. Garden I (13.76*5.68)
4. Garden2(13.76*10.43)

LOWER

UPPER

PENTHOUSE - TYPE B

PARKING

occupancy

4 Cars.

4 Storges .

Gaurd room .

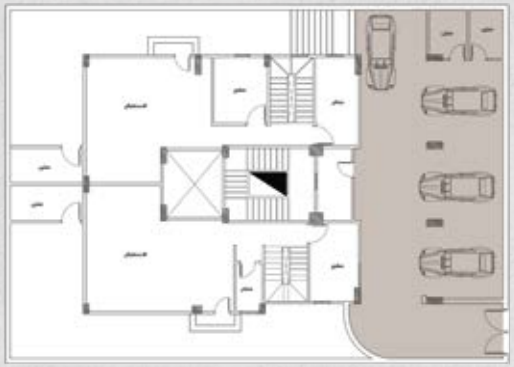

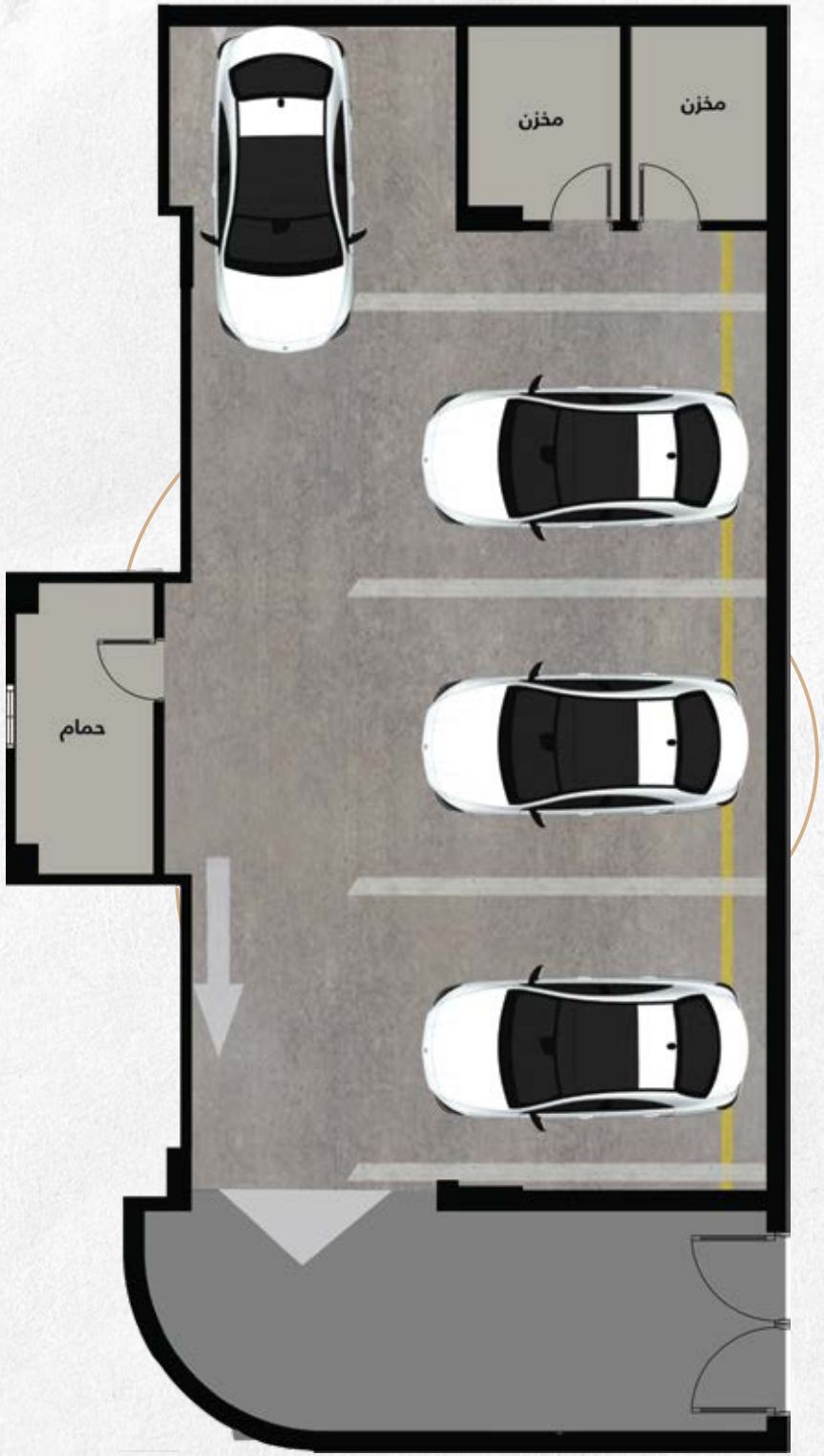

مواصفات التشطيبات الخارجية

المدخل و الدرج
رخام طبيعي

الوجهات الرئيسية من
الدهانات الحديثة +الحجر

توافر حوامل التكييف
+ صرف التكييف

بوابات حديد لمدخل العقار

مكان لتركيب
الطبق الهوائي

كاميرات مراقبة
علي البوابة الرئيسية

مواصفات التشطيبات الداخلية

الأرضيات خرسانة

أسقف فلات سلاب للوحدة

وصلة صرف و تغذية

باب للوحدة السكنية

الحوائط و الأسقف علي المحارة

وصلات كهرباء (علب-مواسير)

INSPIRING
FUTURE.

www.spiritmasr.com

30 North Lotus, Fifth Region, Fifth Settlement, New Cairo